



## SÜRDÜRÜLEBİLİRLİK RAPORU



## SÜRDÜRÜLEBİLİRLİK POLİTİKAMIZ

Sürdürülebilir bir dünya için;

- ▶ Misafirlerimizden gelen öneri ve şikâyetlerin değerlendirilmesi, çözüme kavuşturulması ve geri bildirilmesine önem veririz.
- ▶ Sürdürülebilirlik anlayışı doğrultusunda, çalışanlarımızı bilinçlendirmek, gelişimine katkıda bulunmak amacıyla eğitimlerimizi yapar ve her aşamada aktif rol almalarını sağlarız.
- ▶ Tüm faaliyetlerimizde yasalara ve mevzuatlara uyarız.

## ÇEVRE KORUMA VE ATIK YÖNETİMİ POLİTİKAMIZ

- ▶ Yasal düzenlemeler çerçevesinde faaliyetlerimizin çevre etki ve boyutunu değerlendirir ve etkimizin en aza indirilmesi için çalışmalar yaparız.
- ▶ Atıklarımızı kaynağında azaltmak için satın alma aşamasında değerlendirme yaparız.
- ▶ Atıklarımızı gruplarına ve tehlike sınıflarına göre en etkin şekilde ayırırız. Atıklarımızı sınıfına uygun lisanslı firmalara teslim ederiz.
- ▶ Atık miktarını azaltmayı hedefleriz.
- ▶ Atık ayrışımı, sıfır atık vb. konularda personellerimize eğitimler verir, bu konularda etkinlikler düzenleyerek misafirlerimizin farkındalığını sağlarız.
- ▶ Doğal kaynaklarımızın etkin kullanımı için gerekli altyapı çalışmalarını yapar ve düzenli takip ederek azaltmayı amaçlarız.
- ▶ Misafirlerimizin ve çalışanlarımızın, doğal kaynaklarımızı bilinçli şekilde kullanması konusunda farkındalık yaratırız.

## SATIN ALMA POLİTİKAMIZ

- ▶ Otelimize aldığımız malzemelerde “geri dönüşüm” ve “çevre dostu” etiketi olanları tercih ederek doğayı korumaya katkıda bulunuruz.
- ▶ Yerel tedarikçilerden ürün/mal tedariki sağlayarak bölge ekonomisine katkıda bulunur, yerel tedarikçilerimizin oranını takip ederek sürekli artırmayı hedefleriz.

## KÜLTÜREL FARKINDALIK POLİTİKAMIZ

- ▶ Misafirlerimizin, bölgemizde bulunan doğal ve kültürel miraslara, yöresel ürün ve hizmetlere ulaşabilmesi için bilgilendiririz.
- ▶ Gerek turistik amaçlı gerekse çalışmak için gelen ziyaretçilerin, farklı kültürleri ile bölgesel gelişime katkı sunduklarını, misafirperverlik gösterilmesi gerektiğini biliriz.
- ▶ Tüm paydaşlarımıza bölgenin yemek, aktivite, kültür ve geleneklerinin tanıtılmasında destek verir, (dini-kültürel mekânlar, doğal zenginlikler vb.) personellerimize eğitim verir, misafirlerimize bilgilendirmelerde bulunuruz.

## ERİŞİLEBİLİRLİK POLİTİKAMIZ

- ▶ Özel gereksinime ihtiyaç duyan bireylerin (engelliler, çocuklar vb.) ürün ve hizmetlerimize erişimi için kolaylıklar düşünerek faaliyetlerimizi gerçekleştiririz.
- ▶ Sürdürülebilirlik yönetim sistemimizde uygulama ve hedeflerimizi sürekli izler, ölçer ve gerekli olduğunda düzeltici faaliyetlerimizi başlatır, planlar ve sonuçlandırırız.
- ▶ Özel gereksinimi, fiziksel hassasiyetleri ve zorlukları olan tüm misafirlerimiz, personel ve ziyaretçilerimiz için erişilebilirlik, sağlık ve güvenlik standartlarını önemsiyor ve tatillerini geçirdikleri veya çalıştıkları ortamları bu standartlar doğrultusunda düzenliyoruz.
- ▶ Politikalarımızda belirttiğimiz tüm konularda paydaşlarımızı da bilgilendirerek dâhil olmalarını sağlarız.



## Sürdürülebilirlik Mesajımız;

Merve Sun Hotel & Spa ailesi olarak;  
kaynaklarımızı gelecek nesillere aktarabilmek ve en verimli  
şekilde kullanabilmek adına sizlerin desteğine ihtiyaç duyuyoruz,  
Doğaya, çevreye ve insanlığa borcumuz olduğunun farkındayız.  
Misafirlerimizi, personellerimizi, tedarikçilerimizi ve tüm  
paydaşlarımızı hassasiyete davet ediyoruz.



# Kltr, Miras ve Deęerlerimiz;



Trk Gecesi Kutlamaları





Türkiye'ye Özgü Yöresel Yemekler





Türkiye'ye Özgü Yöresel Yemekler





Türkiye'ye Özgü Yöresel Yemekler





Tesis Marketimizde Bulunan Yöremize Özgü Hediyelik Eşyalar





Tesis Marketimizde Bulunan Yöremize Özgü Hediyelik Eşyalar





Tesis Marketimizde Bulunan Yöremize Özgü Hediyelik Eşyalar





Türk Hamamı Ve Sauna

# ▶ ANTALYA KÜLTÜR, MİRAS VE DEĞERLERİMİZ

## ▶ Tarihçe

- ▶ Helenistik dönemde Bergama Kralı II. Attalos (MÖ 159-138), askerlerine "Gidin ve bana yeryüzündeki cenneti bulun" der. Askerlerinin gösterdiği yeri beğenen II. Attalos, bölgenin stratejik önemini dikkate alarak buraya bir liman şehri kurdurur ve kent, kurucusu Attalos'un adına binaen "Ataleia" olarak adlandırılır. Ateleia "**Attalos Yurdu**" anlamına gelmektedir.
- ▶ Antalya ve çevresinde, asırlardır süzülen iki hayat tarzının da mirası vardır. Türkler buraya ilk geldiklerinde yerleşik düzene hemen uymuşlar; köy, kasaba ve şehirler kurmuşlardır. Nüfusun bir kesimi ise Türklerin Anadolu'ya gelmesinden önce olduğu gibi konargöçer hayatı sürdürmüştür.
- ▶ Deve, koyun gibi hayvanları yetiştirir bunlardan ürettikleri ürünleri, yerleşik halkın ürünleriyle değişerek ya da satarak geçinirlerdi. Et, süt, yağ üretirler, kıl çadır ve doğal kökboyalı kilim dokurlardı. Kışlaklarda dar alanlara tahıl, sebze ekenler bile olurdu. Hatta Osmanlı ordusuna at yetiştiren büyük konargöçer grupları (aşiret, oymak) vardı.

▶ **Manavgat Şelalesi:** Antalya'nın Manavgat ilçesinde yer alır.

- ▶ Muhteşem bir doğa manzarasına sahip olan şelalede doğa manzaraları içinde macera yaşamaya imkan veren nehrin,
- ▶ belirli etaplarında rafting ve kano gibi çeşitli doğa sporları
- ▶ yapılabilmektedir.





► **Side Antik Kenti:** Side Antik Kenti, Antalya'nın 80 km. doğusunda, Manavgat'ın 7 km. güneybatısında bulunan 350-400 metre genişliğindeki bir yarımada üzerinde kurulmuştur. Antik Dönem'de, Pamfilya'nın en önemli liman kenti olan Side'nin, M.Ö. 7. yüzyılda, bir yerleşim yeri olduğu bilinmektedir. Tarih boyunca birçok medeniyete ev sahipliği yapan, Yunanlılar, Lidyalılar, Persler, Romalılar, Selçuklular ve Osmanlılar Dönemi'ni yaşayan kent, yüzyıllar boyunca ticaret ve liman kenti olarak stratejik bir önem taşımıştır.



**Side Apollon Tapınağı:** M.Ö. 8. yüzyıla dayanan tarihe sahip Side Antik Kenti içerisinde yer alan en kıymetli eserlerden biri olan Side Antik Tiyatrosu, antik kentin yer aldığı yarımada'nın daraldığı kesimde, kentin merkezinde konumlanmaktadır. İnşa tekniği açısından Roma Mimarisi geleneğinde yapılan tiyatronun, oturma sıralarının basamakların ortasındaki yola kadar olan bölümü, bir yamaca yaslanır. Üst kısmı ise tonozlar üzerinde eğimli olarak şekillendirilmiş bir düzleme oturtulur. Side Antik Tiyatrosu, bu özelliği ile Anadolu'nun tek yapı örneği olma niteliğini taşımaktadır. Otelimize 5 Km mesafede olup minibüs ile ulaşım sağlayabilirsiniz.



**Saklıkent Kanyonu:** Antalya ile Fethiye sınırları arasında konumlanan Saklıkent Kanyonu, toplamda 18 kilometrelik bir uzunluğa sahiptir. Doğa ile iç içe bir gezi planı yapmak istiyorsanız oldukça keyifli vakit geçirebileceğiniz Saklıkent Kanyonu içerisinde kızılçam sedir ve karaçam ağaçlarının oluşturduğu ormanlık alanlar da görülebilmektedir.



**Kurşunlu Şelalesi Tabiat Parkı:** Antalya'nın Aksu ilçesi sınırlarında yer alır. 7 göletin birleşip döküldüğü Kurşunlu Şelalesi, yaklaşık 20 metrelik bir yükseklikten dökülmektedir. Ferahlatıcı etkisiyle ve ortaya çıkan manzarasıyla birlikte Antalya tatilinin vazgeçilmezlerinden olan şelale, 1991 yılında tabiat parkı olarak ziyarete açılmıştır.

**Göynük Kanyonu:** Antalya'nın Kemer ilçesinde bulunur. Çeşitli kaynaklarca dünyanın en iyi 10 uzun mesafe yürüyüş rotasından biri olarak gösterilen Likya Yolu üzerinde yer alır. Gölet yemyeşil suları ile etkileyici bir manzara oluşturmaktadır.





**Köprülü Kanyon Milli Parkı:** Manavgat ilçesinin Bozyaka mahallesinde bulunan Köprülü Kanyon Milli Parkı 25 km uzunluğundadır. Doğal güzelliği ile ziyaretçileri etkileyen Köprülü Kanyon Türkiye'nin en popüler rafting alanıdır. Rafting, raft adı verilen botlarla, debisi yüksek nehirlerde yapılan eğlenceli ve heyecan verici bir nehir sporudur.



**Kekova Adası:** Antalya'nın Demre ilçesinde yer almaktadır. Akdeniz tatilinde hem deniz keyfi yapabileceğiniz, hem de tarihi geziler düzenleyebileceğiniz Kekova Adası üzerinde herhangi bir yapılaşma bulunmamaktadır. Turkuaz renkli deniziyle birlikte oldukça etkileyici bir görsel şölen sunan adanın etrafında girişleri yasak olan batık antik kentler de yer almaktadır

**İncekum Tabiat Parkı:** Antalya'nın Alanya ilçesinde bulunmaktadır. Antalya'nın önemli doğal güzellikleri arasında öne çıkmaktadır. Ormanların yeşilliğinin, Akdeniz'in maviliği ile buluştuğu eşsiz bir noktada bulunan park, şehir hayatından uzak ve sakin bir şekilde vakit geçirmek için ideal noktalardandır.





**Çıralı Yanartaş:** Antalya'nın Kemer ilçesinde yer almaktadır. Kemer'in doğal güzelliklerinden olan Çataldağ'ın eteklerinde yer alan Çıralı Yanartaş, oldukça etkileyici özelliklere sahiptir. Tepesinde bulunan kayalıkların arasında devamlı yanmakta olan metan gazının görülebildiği bölgede 24 saat ateş yanmaktadır.



**Tazi Kanyonu:** Antalya ilinin Manavgat ilçesinde yer alan bir kanyon vadidir. Köprülü Kanyon Milli Parkı sınırları içerisinde bulunan Tazi Kanyonu, Köprüçay Akarsuyunun vadiyi aşındırması ile oluşmuştur. Kanyonun oluşumunun buzul çağına dayandığı tahmin edilmektedir. Buz kütlelerinin birbirinden ayrılarak erimesi ve büyük bir enerji ile erozyon yaratarak vadilere kendini salması sonucunda, kireçli olmayan bölgelerde kalker kayalarının içlerini oyarak oluşmuştur. Kanyonun uzunluğu 4 km'dir.

**Düden Şelalesi:** Düden Şelalesi büyüleyici doğal güzelliği sebebiyle Antalya'nın en çok ziyaret edilen turizm merkezlerinden birisidir. M.Ö 334 yıllarında bir rivayete göre komutan büyük İskender Pamfilya bölgesini fethederken atlarını burada suladığı söylenmektedir. Aşağı ve Yukarı Düden olmak üzere 2 adet şelale vardır.





## Çevreye Duyarlı Satınalma Faaliyetlerimiz;

- ▶ Tedarikçi firmalarımızı seçerken yerel olmasına, çevre duyarlılıklarına ve adil ticaret kavramına uyup uymadıklarını kontrol eder ve değerlendirmeyi bu kriterlere göre yaparız.
- ▶ Paketli ürünler yerine dökme ürünler tercih ederiz,
- ▶ İçeceklerimizi postmix (min 10 lt) veya fıçı (50 lt) almaya özen gösteririz,
- ▶ Buklet ürünler yerine doldurulabilir dispenserleri tercih ederiz,
- ▶ Tedarikçilerimizi yerelden seçerek bölge ekonomisine katkı sağlarız, Tek kullanımlık ürün miktarlarımızı azaltarak atık miktarlarımızı azaltmayı hedefleriz.

## Merve Sun Hotel Spa ailesi olarak ;

Tesisimiz Özel Gereksinimli Misafirlerin konforlu bir tatil deneyimi yaşayabileceği şekilde tasarlanmıştır. Özel Gereksinimli Misafirlerimizin rahatça hareket edebilmesi için tesisimizde geniş koridorlar ve asansörler bulunmaktadır. Ayrıca Özel Gereksinimli Misafirlerimizin için odalarımız da mevcuttur. Bu odalarımız, tekerlekli sandalyeyle kullanım için uygun genişlikte kapılar, özel banyolar, rahatça hareket edebilecekleri alanlar gibi özelliklerle donatılmıştır. Otelimizdeki tüm restoranlarımız ve barlarımız da Özel Gereksinimli Misafirlerimizin rahatça erişebilmesi için özel olarak tasarlanmıştır.

Özel Gereksinimli Misafirlerimizin rahat ve konforlu bir tatil deneyimi yaşamaları için tüm olanakları sunmaktadır. Siz de Özel Gereksinimli Misafirlerimizin memnuniyeti ve konforu için tasarlanmış tesisimizi tercih ederek unutulmaz bir tatil deneyimi yaşayabilirsiniz.

# Çocuklar ve Özel Gereksinimli Bireyler





## KİŞİBAŞI ELEKTRİK TÜKETİMİ

2021 Kişi Başı Elektrik Tüketim Miktarı	2022 Kişi Başı Elektrik Tüketim Miktarı
9,48 kwh	9,70 kwh

10,00  
9,00  
8,00  
7,00  
6,00  
5,00  
4,00  
3,00  
2,00  
1,00  
0,00

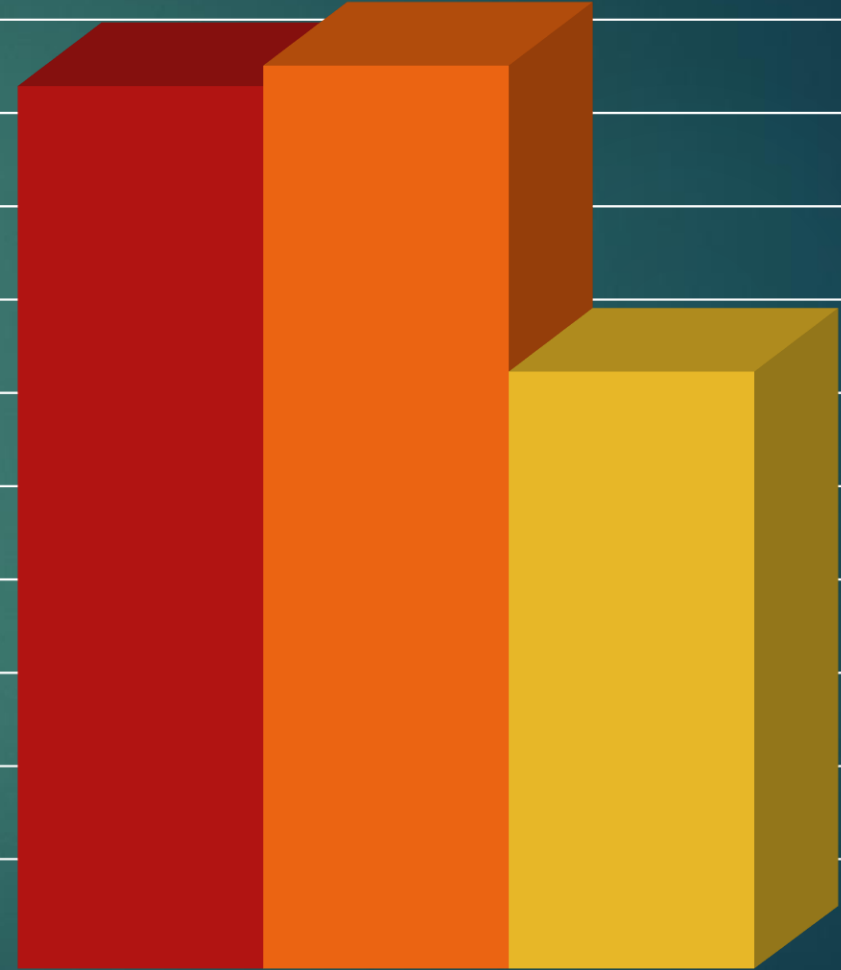

TOPLAM TÜKETİM

■ 2021 ■ 2022 ■ 2023





## **Elektrik tasarrufu uygulamalarımız;**

Odalarda bulunan aydınlatmalar led ampule dönmüştür.

Çevre aydınlatmalar led ampule dönmüştür.

35 adet odanın yeni nesil inverter A sınıfı split klima ile değiştirilmiştir.

## KİŞİBAŞI LNG TÜKETİMİ

2021 Kişi Başı LNG Tüketim Miktarları	2022 Kişi Başı LNG Tüketim Miktarları
0,46 kg	0,42 kg

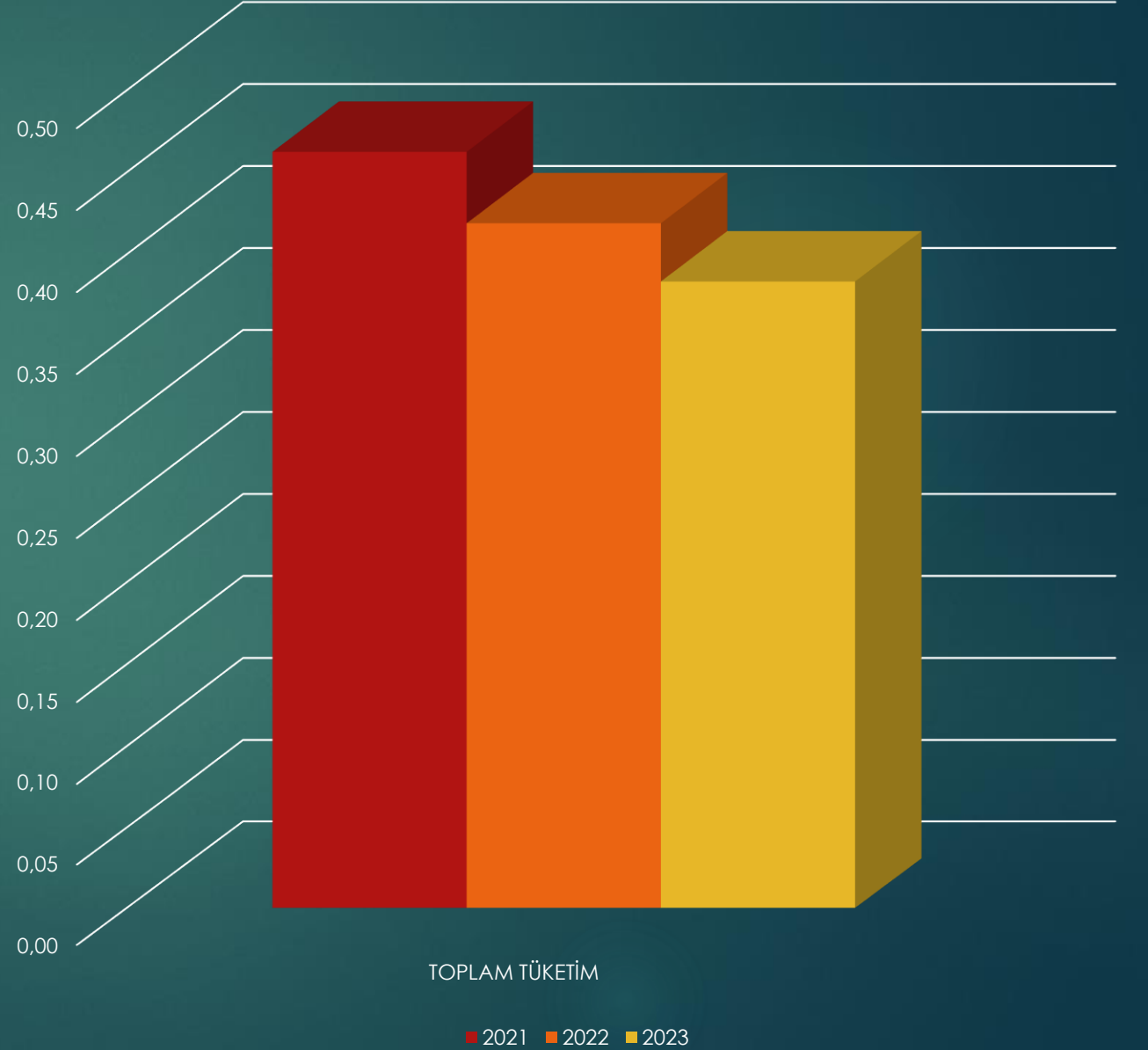

## KİŞİBAŞI MOTORİN TÜKETİMİ

2021 Kişi Başı Motorin Tüketim Miktarları	2022 Kişi Başı Motorin Tüketim Miktarları
0,05 lt	0,03 lt

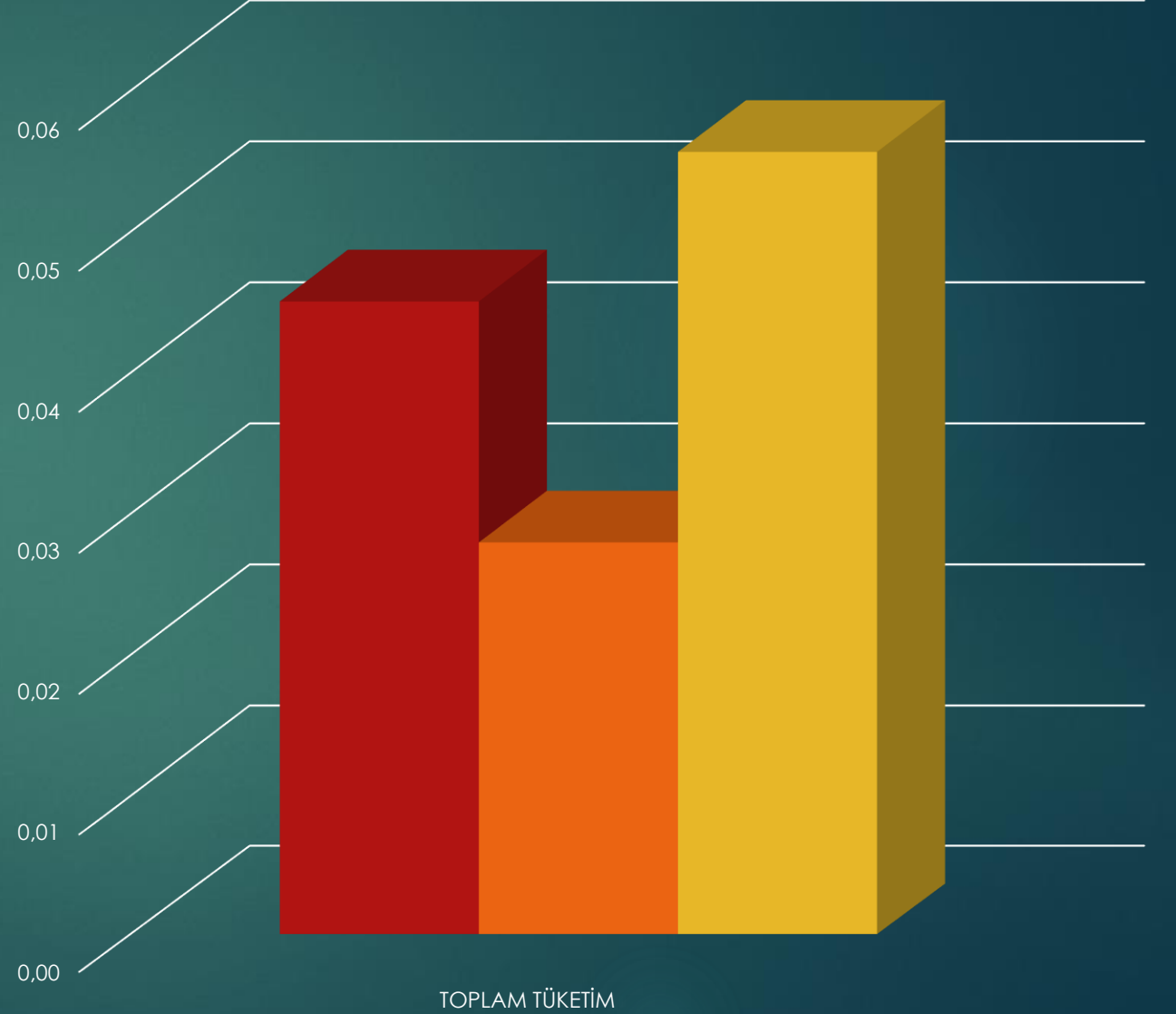

# Su Risk Haritamiz

[BASELINE](#) [FUTURE](#) [PRIORITIZE BASINS](#)

Temporal resolution [?](#)

[Annual](#)

[Analyze](#)

Name

[Location](#)

[Prev](#) [Next](#)

Page 1 of 1

Overall Water Risk

Input address	Match address	Latitude	Longitude	Major Basin	Minor Basin	Aquifer	Country	Province	Overall Water Risk
-	-	36.797698763	31.37551271	Mediterranean Sea, East Coast	Goksu River	-	Turkey	Antalya	High (3-4)

[Prev](#) [Next](#)

Page 1 of 1

Download result as:

[CSV](#)

[GPKG](#)

[Instructions](#)



## Su Risk Haritamız

Dođal Hayatı Koruma Vakfı yaptıđı aıklamaya gre Antalya'nın kreselde su riski yksek kentler listesinde bulunduđuna dikkat ekmiřti, dolayısıyla su kaynaklarının ynetiminde bir yandan faaliyetlerimizi gerekleřtirirken bir yandan dođayı gz ardı eden yaklařımlar ve srdrlebilir olmayan uygulamalar karřısında durmalı ve zerimize dřeni yapmalıyız.

Dolayısıyla dođal kaynaklarımızı korumayı ve en verimli řekilde kullanmayı ilke edinmiř bir iřletme olarak, Personellerimize gerekli eđitimleri, misafirlerimize gerekli bilgilendirmeleri yaparak bilinlendirmek ve katkı sađlamak durumundayız, zellikle susuzlukla karřı karřıya olan lkemizde dođal kaynaklarımızı koruyarak faaliyetlerimizi gerekleřtirmekteyiz.

## KİŞİBAŞI SU TÜKETİMİ

2021 Kişi Başı Su Tüketim Miktarları	2022 Kişi Başı Su Tüketim Miktarları
0,29 Ton/m <sup>3</sup>	0,25 Ton/m <sup>3</sup>

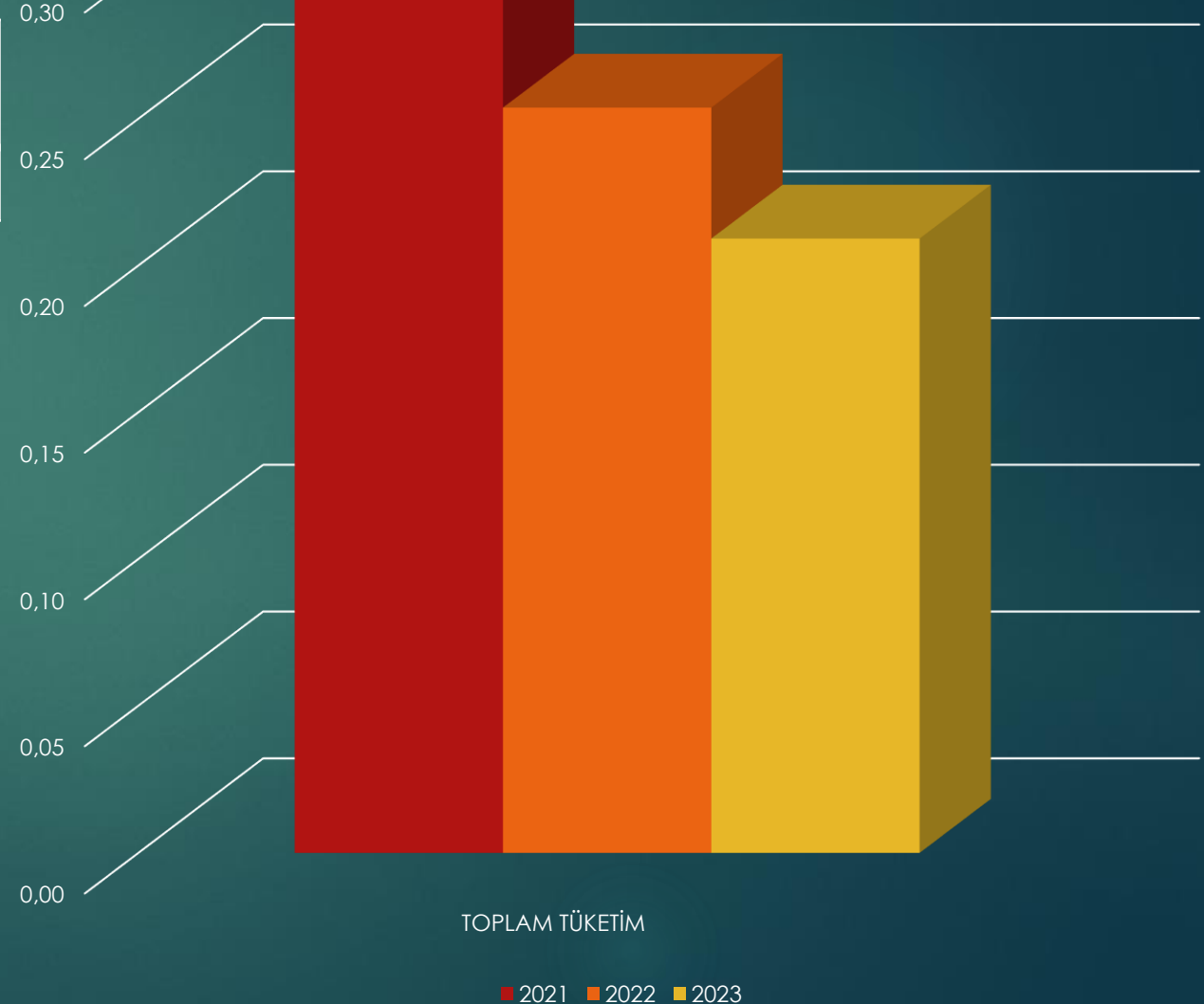

## **Su tasarrufu uygulamalarımız;**

Genel mekan lavabo ve musluklar fotoselli sistem ile deęiştirilmiştir.

Genel mekan da bulunan pisuarlar fotoselli sisteme ile deęiştirilmiştir.



## KİŞİBAŞI KİMYASAL TÜKETİMİ

2021 Kişi Başı Kimyasal Tüketim Miktarları	2022 Kişi Başı Kimyasal Tüketim Miktarları
0,15 kg	0,15 kg

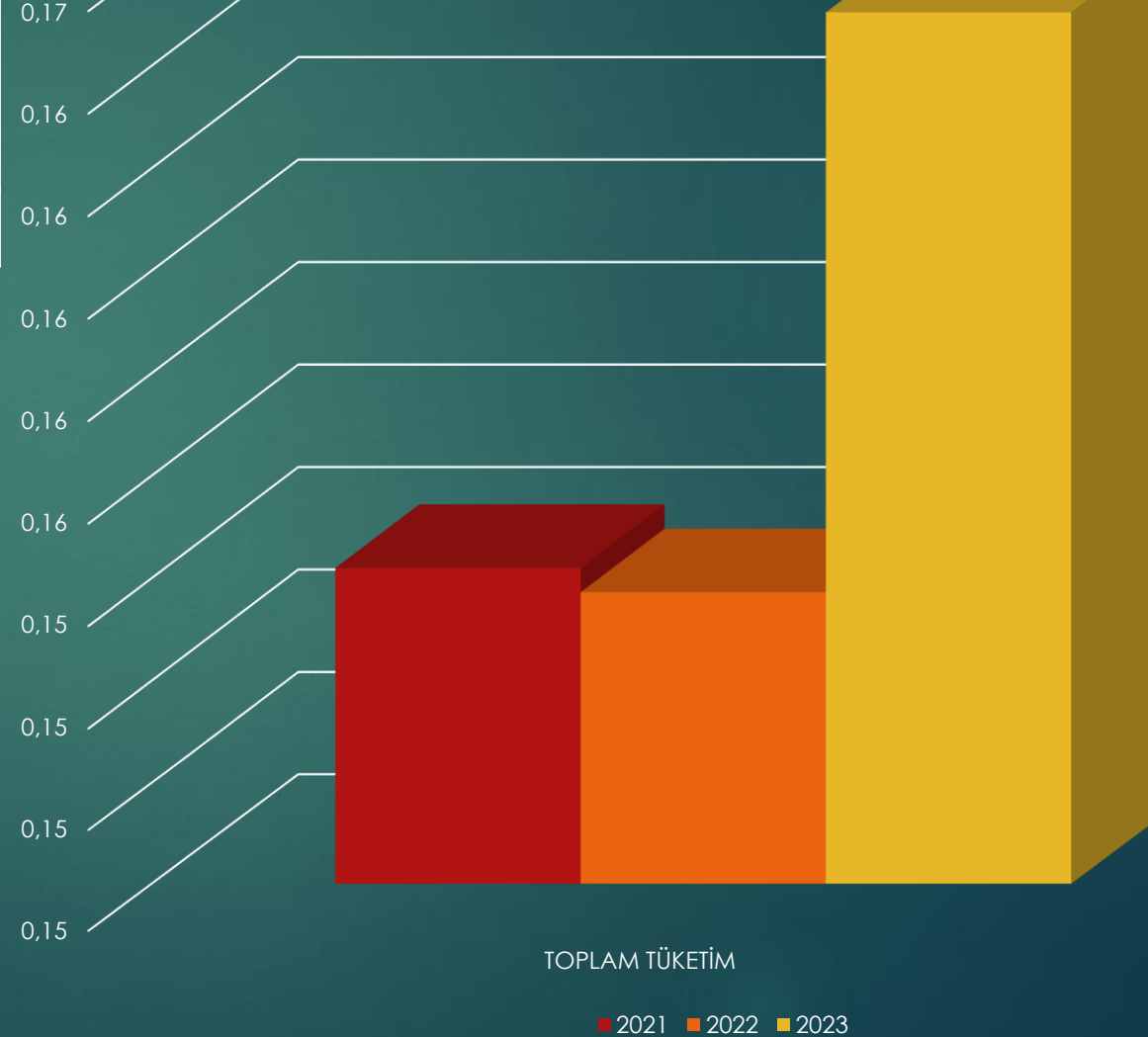

## Atık Yönetimi

- Atık ayrışımını yerinde yaparak geri dönüşümü desteklemeyiz ve bu kapsamda lisanslı atık firmaları ile çalışmaktayız.
- Türüne göre ayrıştırılan atıklarımızı, uygun depolama alanlarında topladıktan sonra çalıştığımız Lisanslı firmalara teslim etmekteyiz.



## Atık Yönetimi

### Atıkların Oluştuğu Proses ve Faaliyete İlişkin Bilgi :

Antalya İli, Manavgat İlçesi, Side Mah. Süleyman Demirel Bulvar, No: 290-1 Manavgat/Antalya adresinde MERA TURİZM OTEL İŞLT. İNŞ. İTH. İHR. TİC. VE SAN. LTD. ŞTİ tarafından MERVE SUN HOTEL&SPA turizm konaklama tesisi olarak işletilmektedir. 176 oda, 414 yatak kapasitesi ile turizm konaklama tesisi olarak işletilmektedir. İşletme sezonluk faaliyet göstermektedir. İşletmenin 24.11.2011 tarih ve 7354 sayılı Antalya Çevre ve Şehircilik İl Müdürlüğü'nden 'ÇED Kapsam Dışı' belgesi mevcuttur. Ayrıca Antalya Çevre ve Şehircilik İl Müdürlüğü 28.12.2011 tarih ve 9598 sayılı ÇED kapsam dışı yazısı mevcuttur. Tesiste oluşan tehlikeli ve tehlikesiz atık kategorisindeki atıklar şunlardır;

- Kazan bakımı işlemleri sırasında kontamine ambalaj atıkları,
- Bahçe bakımı sırasında kontamine ambalaj atıkları, zirai kimyasallar,
- Tadilat işlemleri sırasında, boş basınçlı kaplar, kontamine ambalaj atıkları,
- Tesiste bulunan makine-ekipmanların bakım ve onarım işlemleri sırasında atık madeni yağ, elektrikli-elektronik ekipman, atık akü,
- Oda ve ofislerden atık baskı tonerleri, flüoresan atıkları, atık pil ve elektrikli elektronik donanım oluşmaktadır.

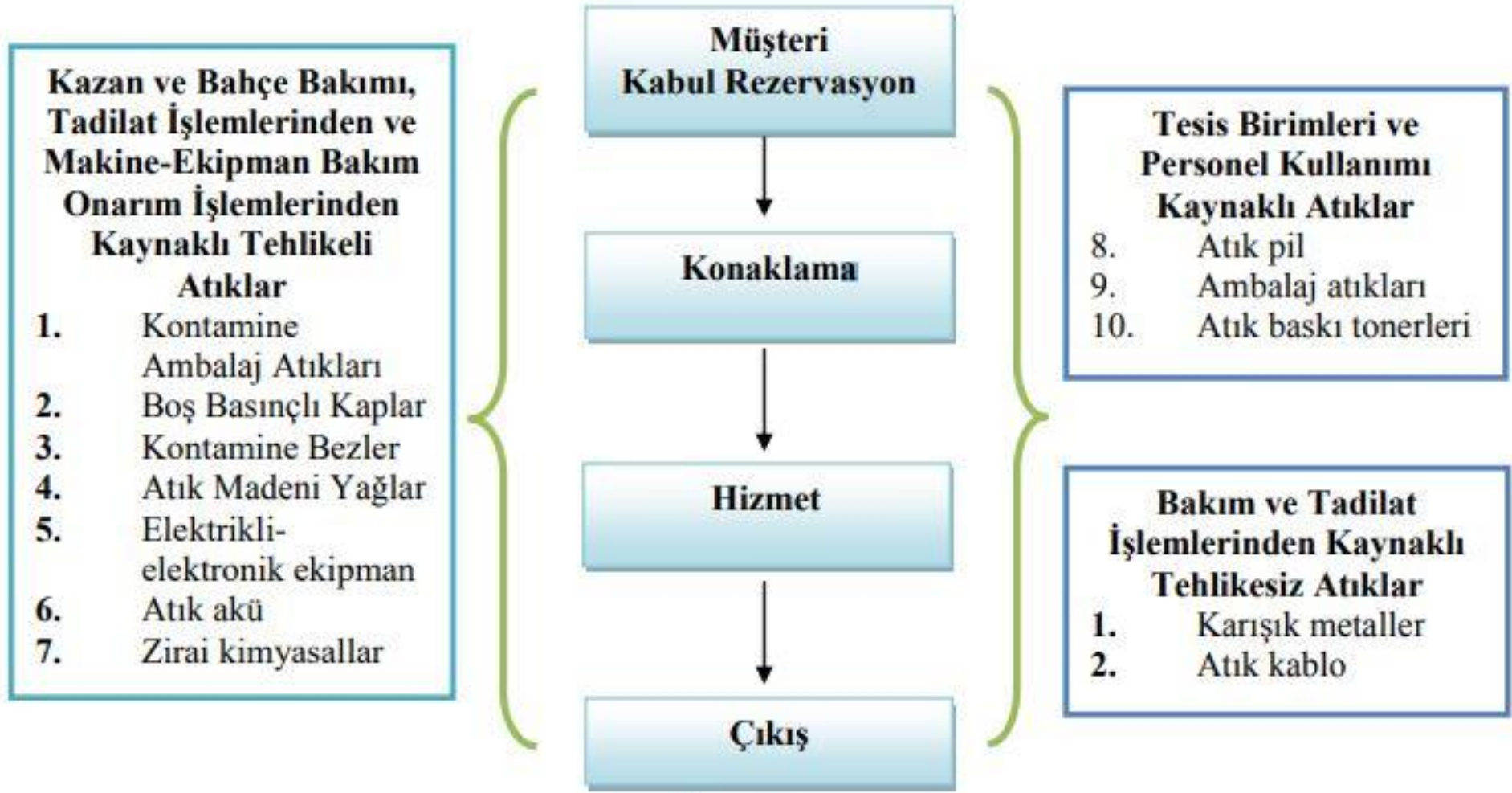

Şekil.1. İş Akım Şeması



<b>AYY EK-4 Tehlikeli/Tehlikesiz Atık (EWC) Kodu</b>	<b>AYY EK-4 Tehlikeli/Tehlikesiz Atık Tanımlaması</b>	<b>Tehlikeli/Tehlikesiz Atık Kaynağı</b>
07 02 16*	Zararlı silikonlar içeren atıklar	Tesiste yapılan bakım ve tadilat işlemleri
08 01 11*	Organik çözücüler ya da diğer tehlikeli maddeler içeren atık boya ve vernikler	Tesiste yapılan bakım ve tadilat işlemleri
08 03 17*	Tehlikeli maddeler içeren atık baskı tonerleri	Personel kullanımı
13 02 08*	Diğer motor, şanzıman ve yağlama yağları	Makine ve ekipmanların bakım ve onarım işlemleri
15 01 01	Kâğıt Ve Karton Ambalaj	Oda, bar, mutfak ve personel kullanımı
15 01 02	Plastik Ambalaj	Oda, bar, mutfak ve personel kullanımı
15 01 04	Metalik Ambalaj	Mutfak ve personel kullanımı
15 01 07	Cam Ambalaj	Oda, bar, mutfak ve personel kullanımı
15 01 10*	Tehlikeli maddelerin kalıntılarını içeren ya da tehlikeli maddelerle kontamine olmuş ambalajlar	Tesiste yapılan bakım ve tadilat işlemleri Makine ve ekipmanların bakım ve onarım işlemleri

15 01 11*	Boş basınçlı konteynırlar dahil olmak üzere tehlikeli gözenekli katı yapılı (örneğin asbest) metalik ambalajlar	Tesiste yapılan bakım ve tadilat işlemleri
15 02 02*	Tehlikeli maddelerle kirlenmiş emiciler, filtre malzemeleri (başka şekilde tanımlanmamış ise yağ filtreleri), temizleme bezleri, koruyucu giysiler	Tesiste yapılan bakım ve tadilat işlemleri
16 01 07*	Yağ filtreleri	Tesiste yapılan bakım ve tadilat işlemleri
17 04 11	17 04 10 dışındaki kablolar	Tesiste yapılan bakım ve tadilat işlemleri
20 01 08	Biyolojik olarak bozunabilir mutfak ve kantin atıkları	Tesiste mutfak bölümünde yemek-kızartma işlemleri
20 01 21*	Flüoresan lambalar ve diğer cıva içeren atıklar	Tesiste yapılan bakım ve tadilat işlemleri
20 01 26*	20 01 25 dışındaki sıvı ve katı yağlar	Tesiste mutfak bölümünde yemek-kızartma işlemleri
20 01 33*	16 06 01, 16 06 02 veya 16 06 03'un altında geçen pil ve akümülatörler ve bu pilleri içeren sınıflandırılmamış karışık pil ve akümülatörler	Oda ve personel kullanımı
20 01 35*	20 01 21 ve 20 01 23 dışındaki tehlikeli parçalar içeren ve ıskartaya çıkmış elektrikli ve elektronik ekipmanlar	Tesiste yapılan bakım ve tadilat işlemleri Makine ve ekipmanların bakım ve onarım işlemleri
20 02 01	Biyolojik olarak bozunabilir atıklar	Tesiste mutfak bölümünde yemek işlemleri



## **Tesis İçi Geri Kazanım/Bertaraf**

Tesiste geri kazanım/bertaraf birimi bulunmamaktadır. Tesiste oluşacak atıklar lisanslı firmalar aracılığıyla lisanslı geri kazanım/bertaraf tesislerine gönderilecektir.

## **Önleme ve Azaltım Bilgileri**

Tesiste oluşan atıklar otelin rutin kullanımından ve bakımından kaynaklanmaktadır. Söz konusu atıkların kaynağında bir azalma olmadığından atık azaltımına gidilememektedir.

## **Atıkların Bertarafa Gönderilme Gerekçesi**

Tesiste oluşan atıkların miktarı itibari ile atıkların bertaraf tesislerine gönderilmesi maliyet açısından avantajlıdır. Bu nedenle tesiste oluşacak atıklar lisanslı firmalar aracılığıyla lisanslı bertaraf tesislerine gönderilecektir.

## **Geçici Depolama**

Tesis faaliyeti kapsamında oluşan tehlikeli ve tehlikesiz atıklar, atık türlerine göre oluşturulmuş depolama alanlarında geçici olarak depolanmaktadır. Atık depolama alanında bulunan tehlikeli atık depolama odasında, atıkların birbirlerine karışmasını engelleyecek şekilde raf sistemi oluşturulmuştur. Bitkisel atık yağ depolama alanında akma ve dökülmelere karşı sızdırmaz havuz bulunmaktadır. Tesiste ambalaj atıkları, organik atıklar, tehlikeli atıklar ve bitkisel atık yağlar için oluşturulmuş atık depolama alanlarında atıkların birbirlerinden ayrı bir şekilde geçici depolaması sağlanmaktadır.

# Atık Yönetimi

## KİŞİBAŞI ATIK KAĞIT MİKTARI

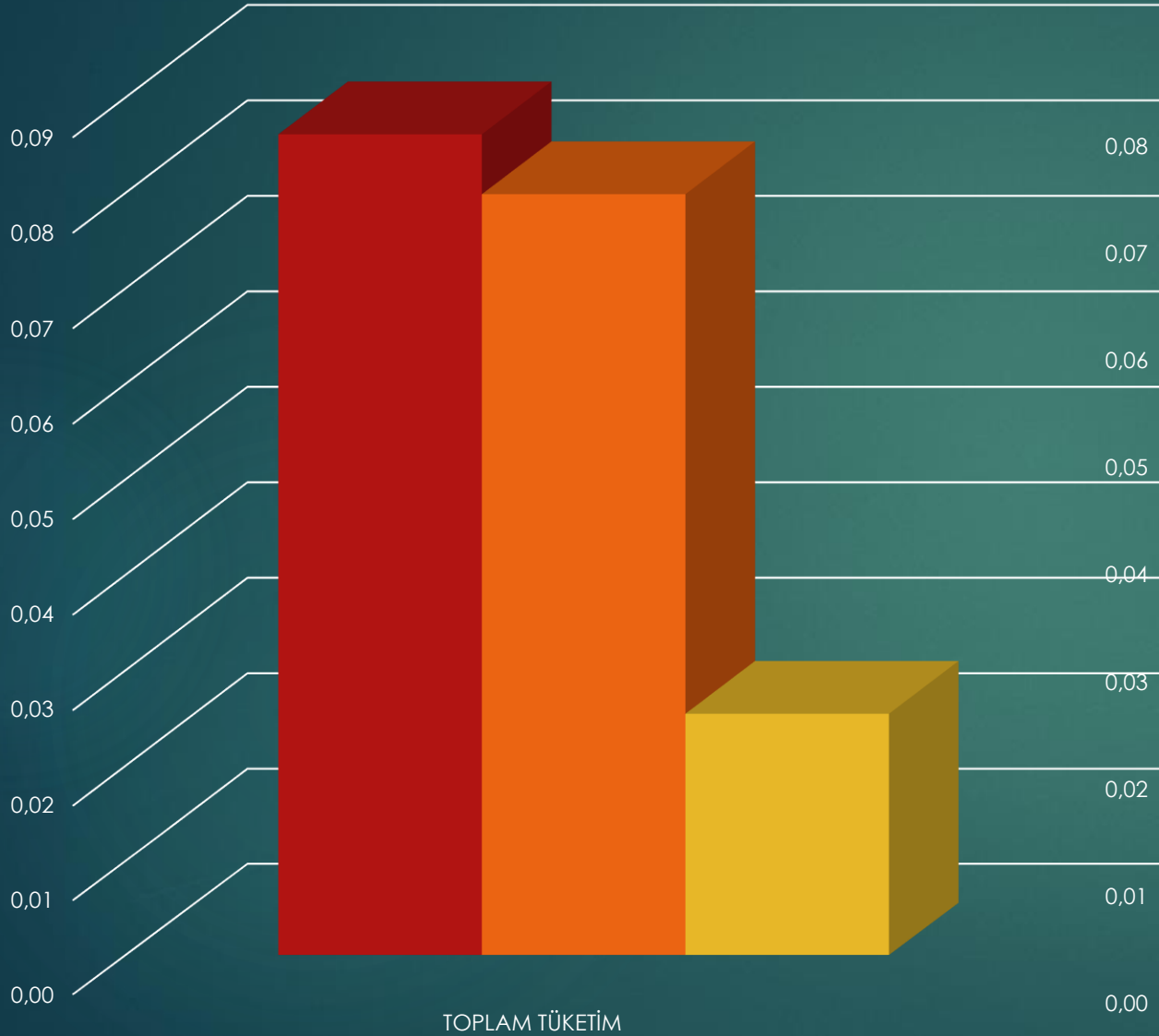

2021 2022 2023

## KİŞİBAŞI ATIK PLASTİK MİKTARI

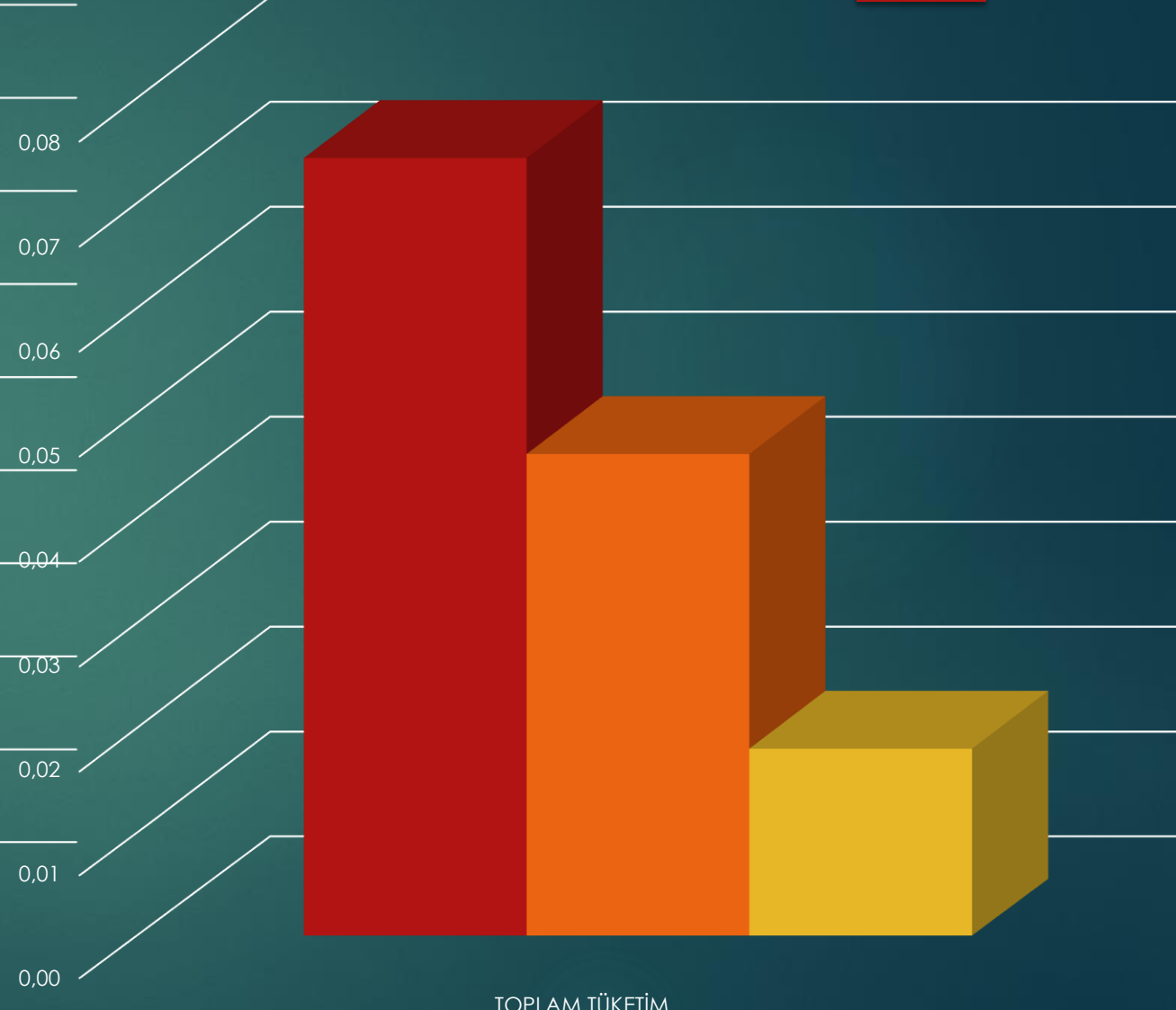

2021 2022 2023



# Atık Yönetimi

## KİŞİBAŞI ATIK CAM MİKTARI

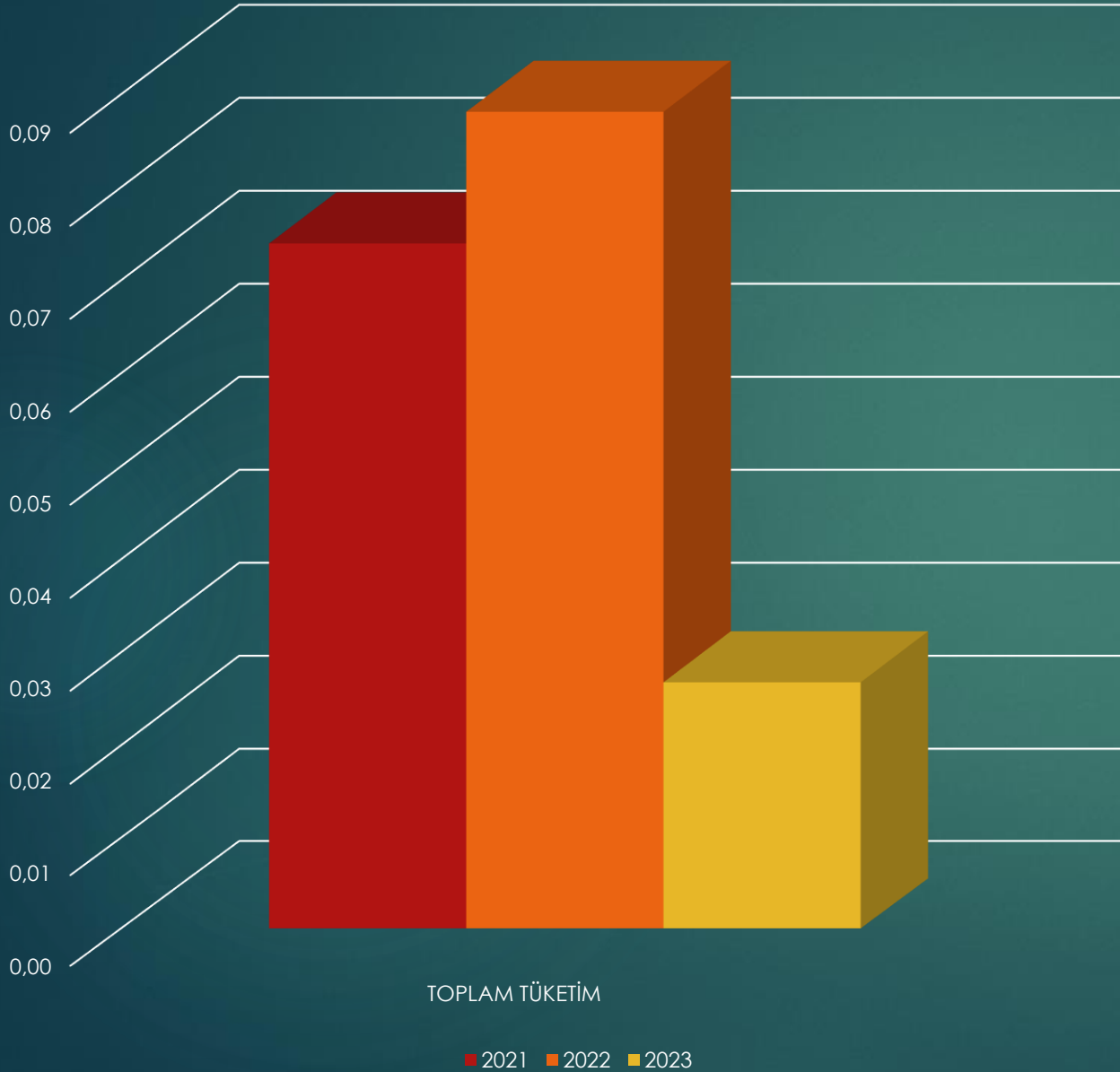

# KİŞİBAŞI ATIK METAL MİKTARI

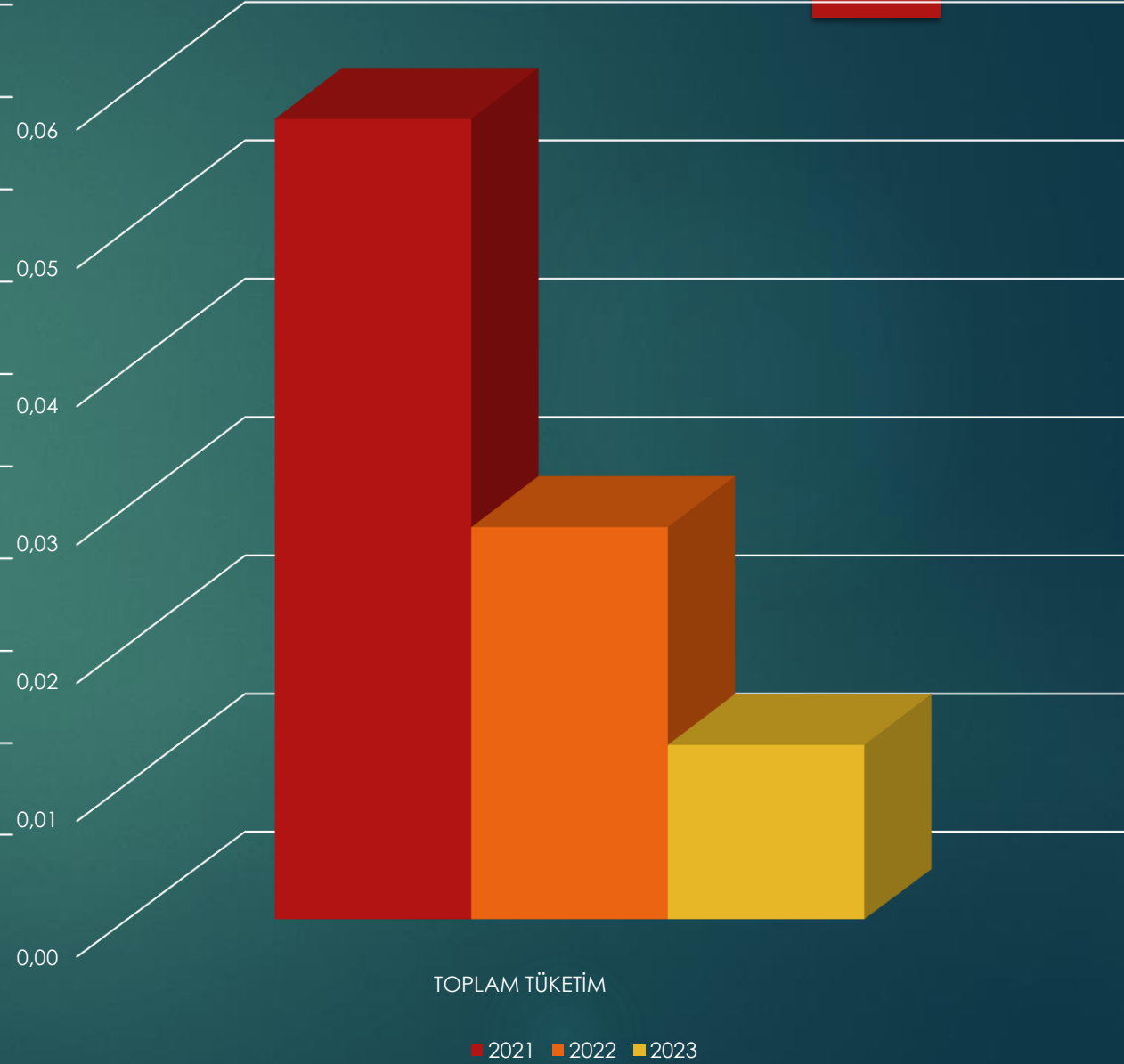

KİŞİBAŞI ATIK ORGANİK MİKTARI

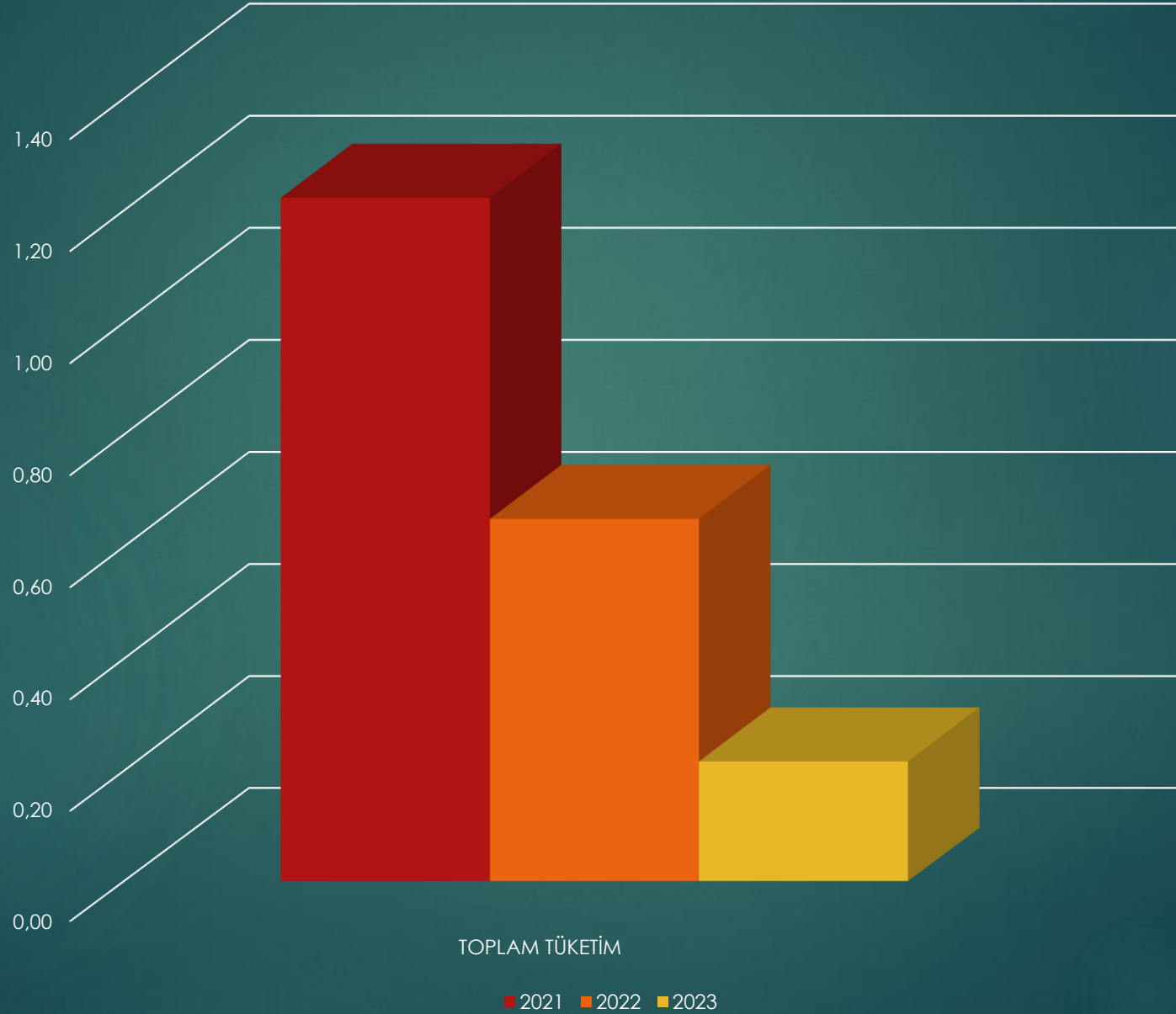



# MİSAFİR MEMNUNİYETİ

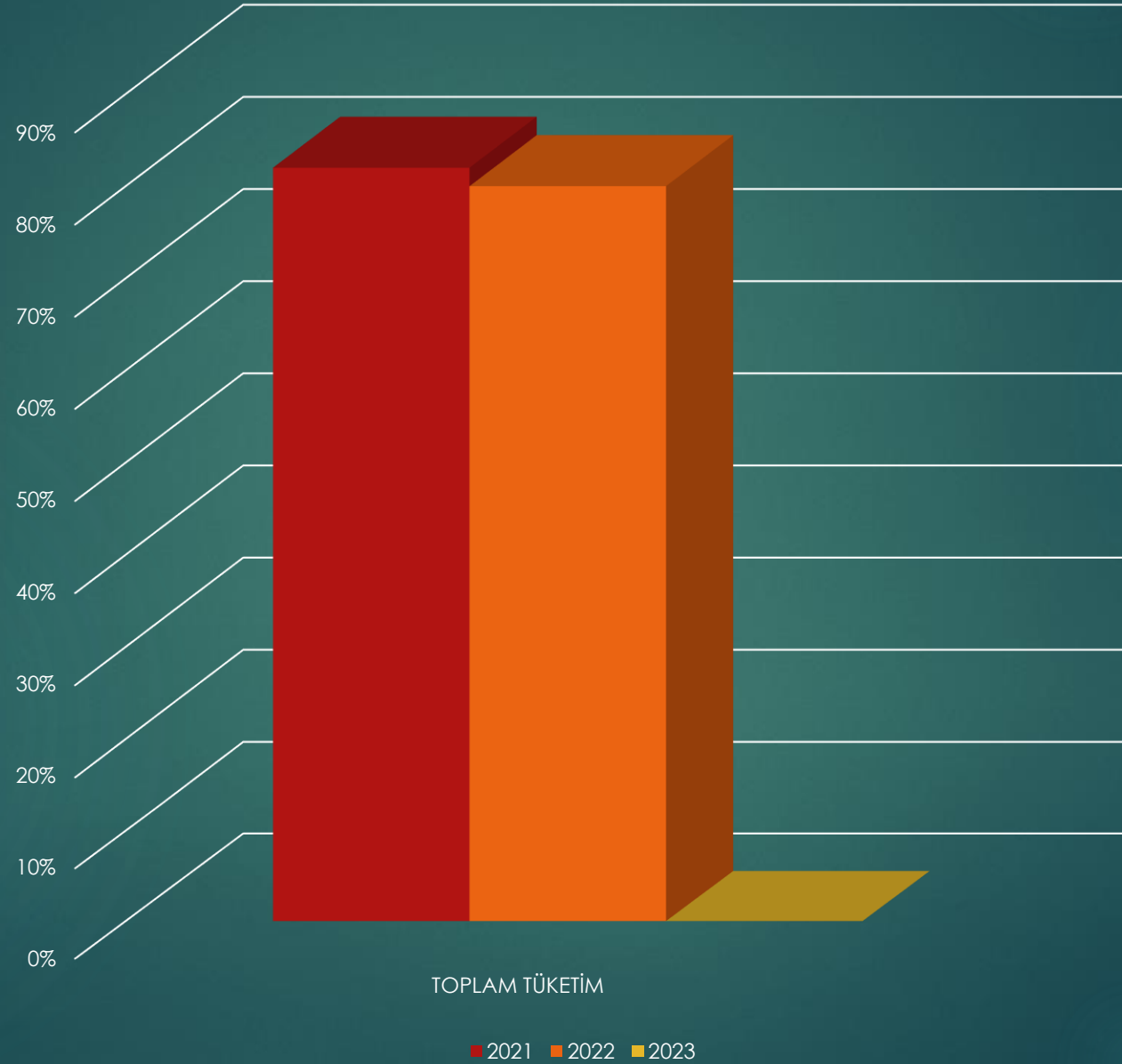

# Bölge Ekonomisine Olan Katkımız

## 2022 YEREL TEDARİKÇİ

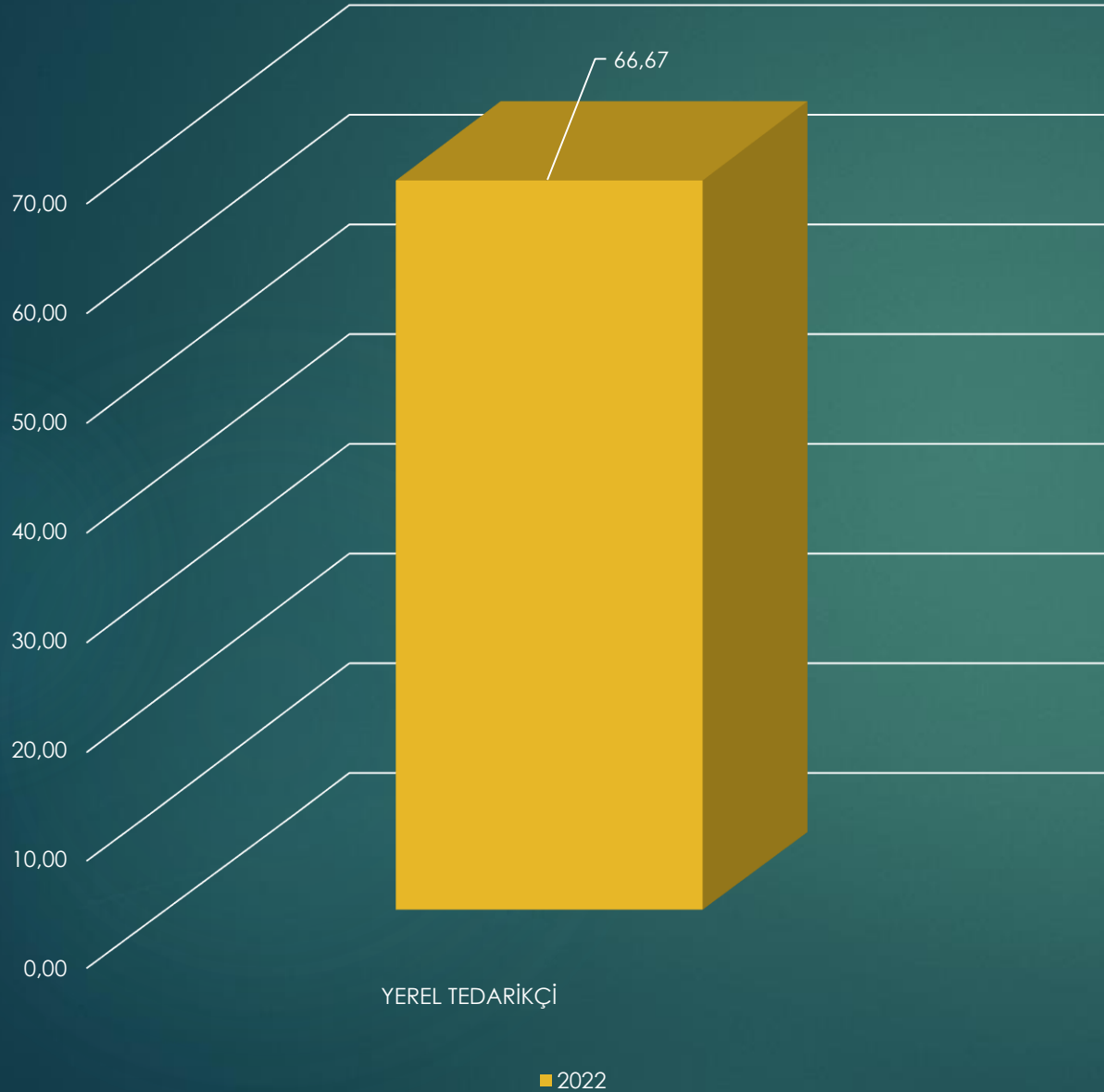

- Yerel tedarikçi oranımız 2022 yılında %66,6 iken 2023 yılında bu oranı arttırmayı hedeflemekteyiz.



# 2021 ve 2022 yılı Sarf Malzeme Deęişim Miktarları

## SARF VE TEK KULLANIMLIK MALZEME

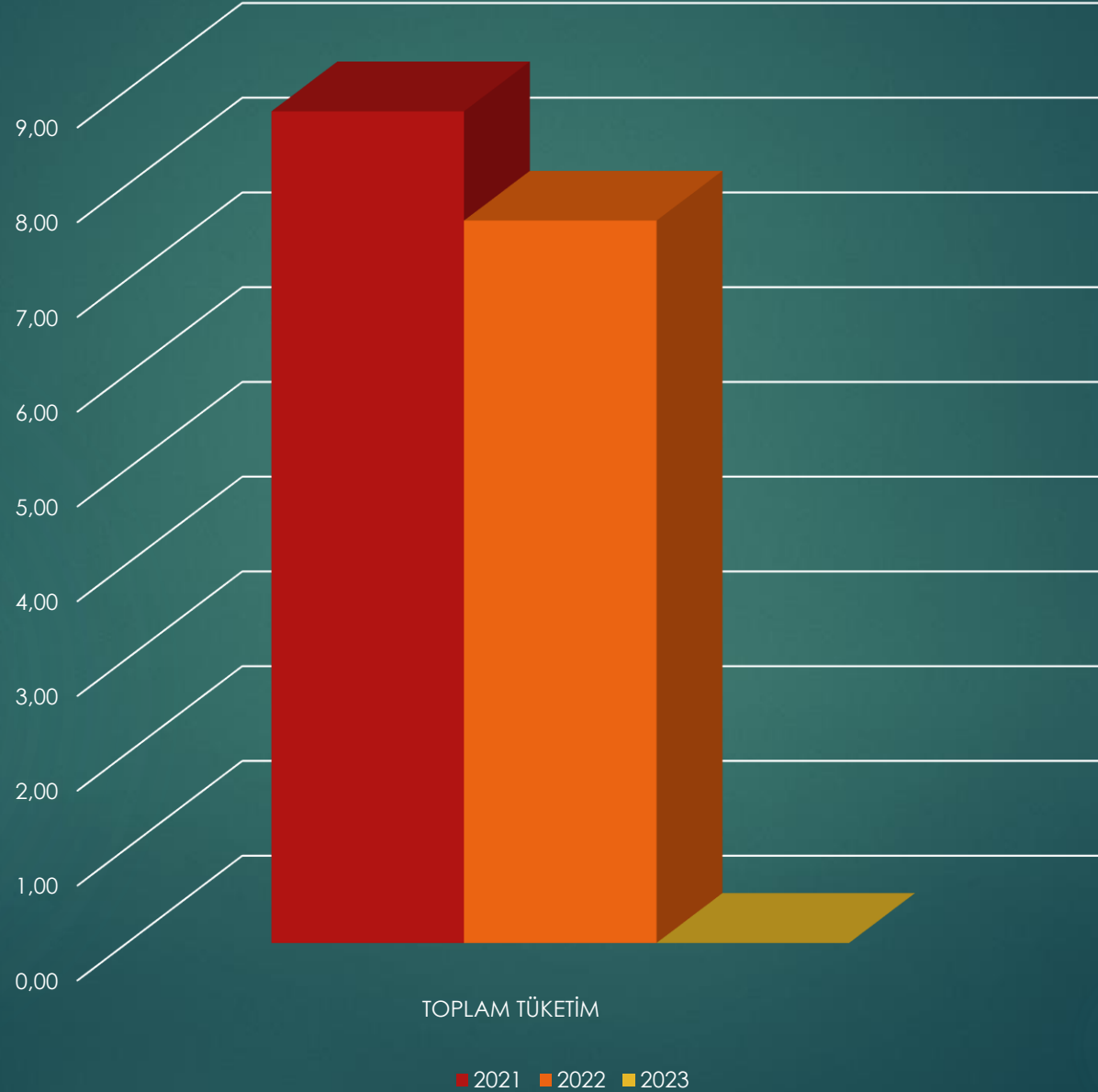

# TEŐEKKÜR EDERİZ

“Doğaya sahip çıkan geleceğine sahip çıkar.”  
Türk Atasözü